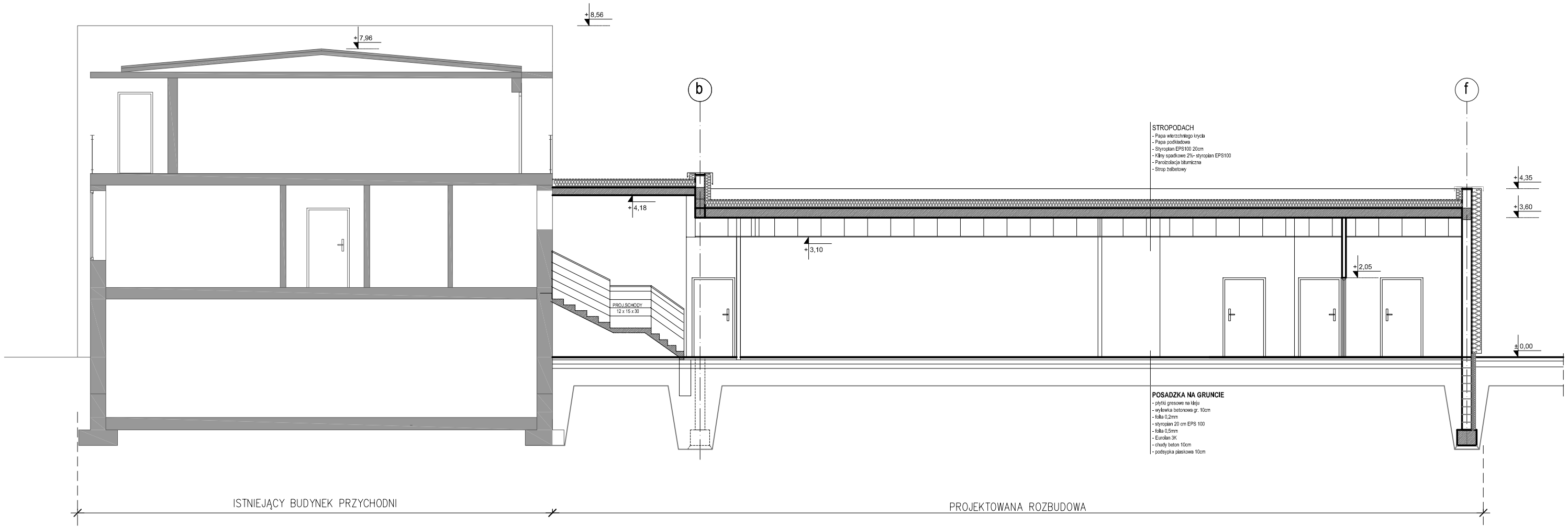

PRZEKRÓJ B-B

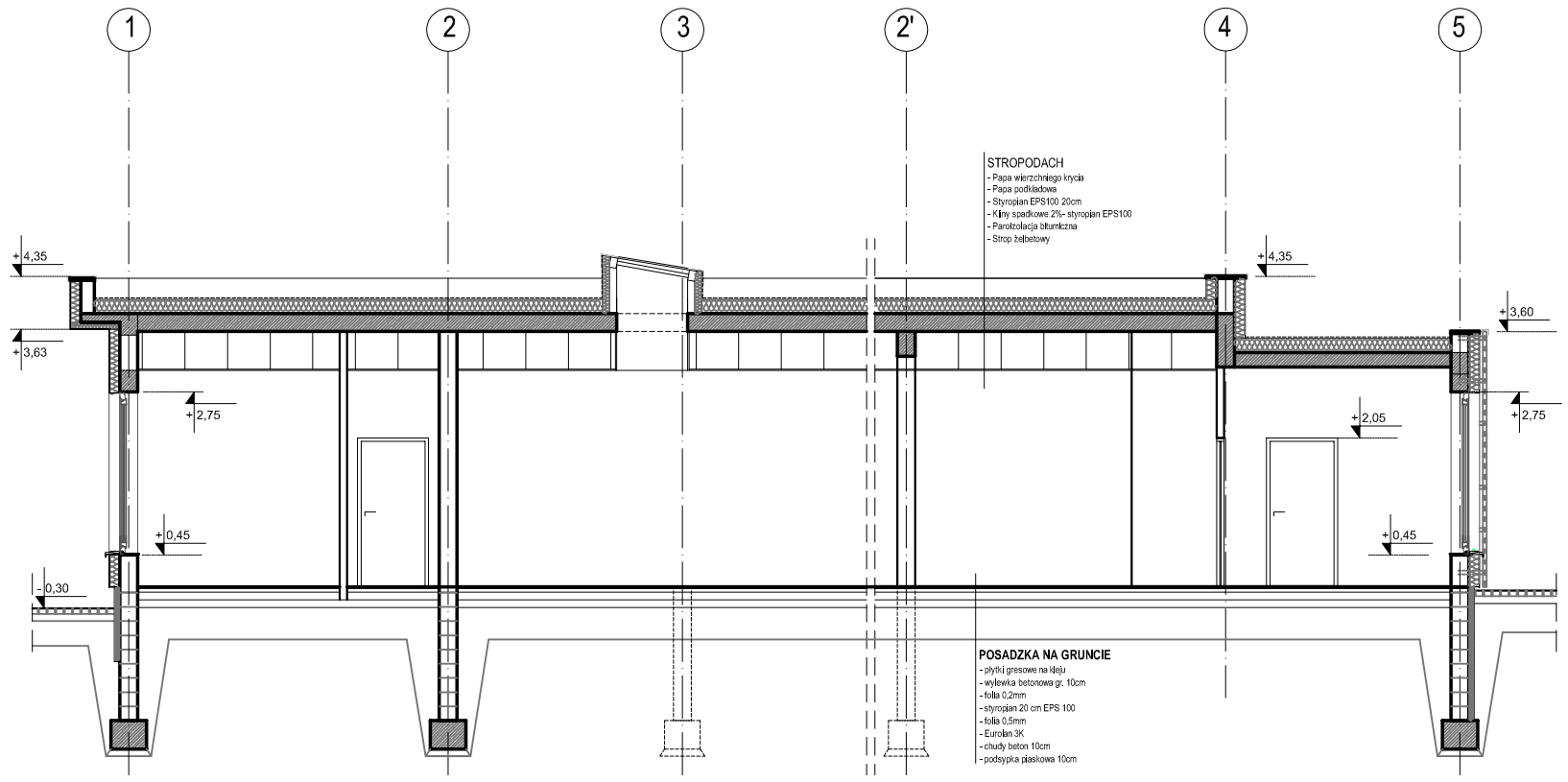

PRZEKRÓJ A-A

NAZWA INWESTYCJI **ROZBUDOWA OŚRODKA ZDROWIA** WRAZ Z ELEMENTAMI ZAGOSPODAROWANIA TERENU NIEZBĘDNYMI DLA W/W FUNKCJI OBIEKTU NA DZ. NR. EWID. 945/10 OBRĘB MSTÓW UL.WOLNOŚCI 58 ,MSTÓW INWESTOR: SAMODZIELNY PUBLICZNY ZAKŁAD OPIEKI ZDROWOTNEJ/ZESPÓŁ OŚRODKÓW ZDROWIA GMINY MSTÓW UL.WOLNOŚCI 58,42-244 MSTÓW			
	IMIĘ I NAZWISKO	NR UPRAWNIEŃ	PODPIS
PROJEKTANT	mgr inż. arch. WITOLD RUDECKI	4 / 03 / SLOKK	
SPRAWDZAJĄCY	mgr inż. arch. ŁUKASZ KUKUŁA	21/ SLOKK / 2013	

BIURO ARCHITEKTONICZNE
ARCHITEKTONIKA
ARCHITEKTONIKA
ul. ORKANA 5/40 42-200 CZĘSTOCHOWA
034 361 44 51 / +48 604 088 350
email: info@ar.chitektonika.eu

FAZA	PROJEKT WYKONAWCZY	DATA	11.2014
BRANŻA	ARCHITEKTURA	SKALA	1:50
NAZWA RYSUNKU	PRZEKRÓJ A-A PRZEKRÓJ B-B		A-05